OBIEKT Tarnówka
GMINA Szadek
POWIAT ZDUŃSKA WOLA
woj. łódzkie
nr zlecenia

MAPA SYTUACYJNO-WYSOKOŚCIOWA

Skala 1:1000

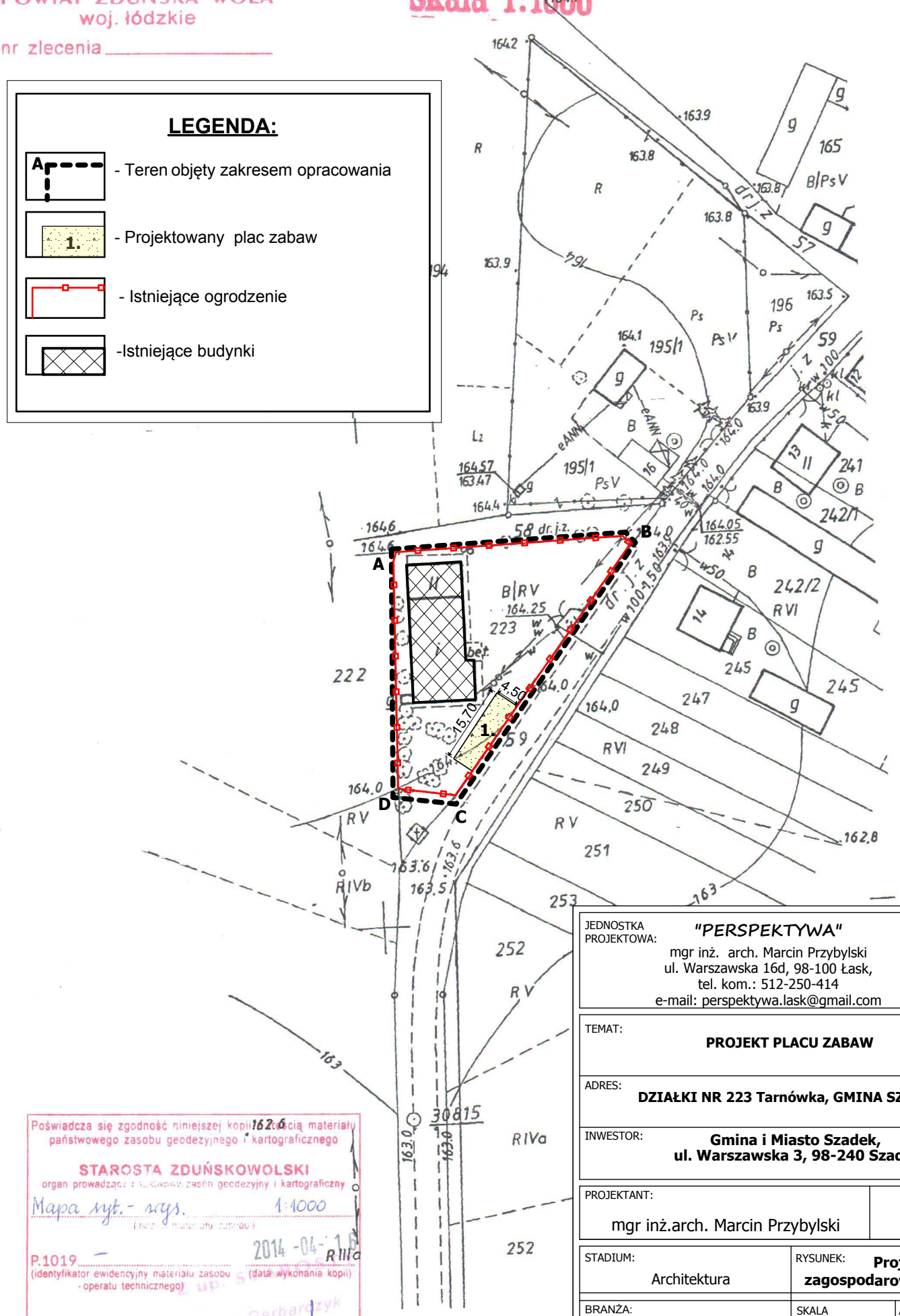

Poświadcza się zgodność niniejszej kopii z oryginałem materiału państwowego zasobu geodezyjnego i kartograficznego
STAROSTA ZDUŃSKOWOLSKI
organ prowadzący państwowy zasób geodezyjny i kartograficzny
Mapa syt.-wys. 1:1000
(rodzaj materiału zasobu)
P.1019 – 2014-04-16
(identyfikator ewidencyjny materiału zasobu - operatu technicznego) (data wykonania kopii)
Inga Garbarczyk
imię, nazwisko i podpis osoby reprezentującej organ

JEDNOSTKA PROJEKTOWA:	"PERSPEKTYWA" mgr inż. arch. Marcin Przybylski ul. Warszawska 16d, 98-100 Łask, tel. kom.: 512-250-414 e-mail: perspektywa.lask@gmail.com per spek tywa NIERUCHOMOŚCI ARCHITEKTURA
TEMAT:	**PROJEKT PLACU ZABAW**
ADRES:	**DZIAŁKI NR 223 Tarnówka, GMINA SZADEK**
INWESTOR:	**Gmina i Miasto Szadek,** **ul. Warszawska 3, 98-240 Szadek**
PROJEKTANT:	mgr inż.arch. Marcin Przybylski
STADIUM: Architektura	RYSUNEK: **Projekt zagospodarowania terenu**
BRANŻA:	SKALA 1:1000 / ARKUSZ: A1
DATA: KWIECIEŃ 2014 r.	